



Jaarstukken 2018



gemeente
gouda

3.1.1 Wat heeft Gouda bereikt?

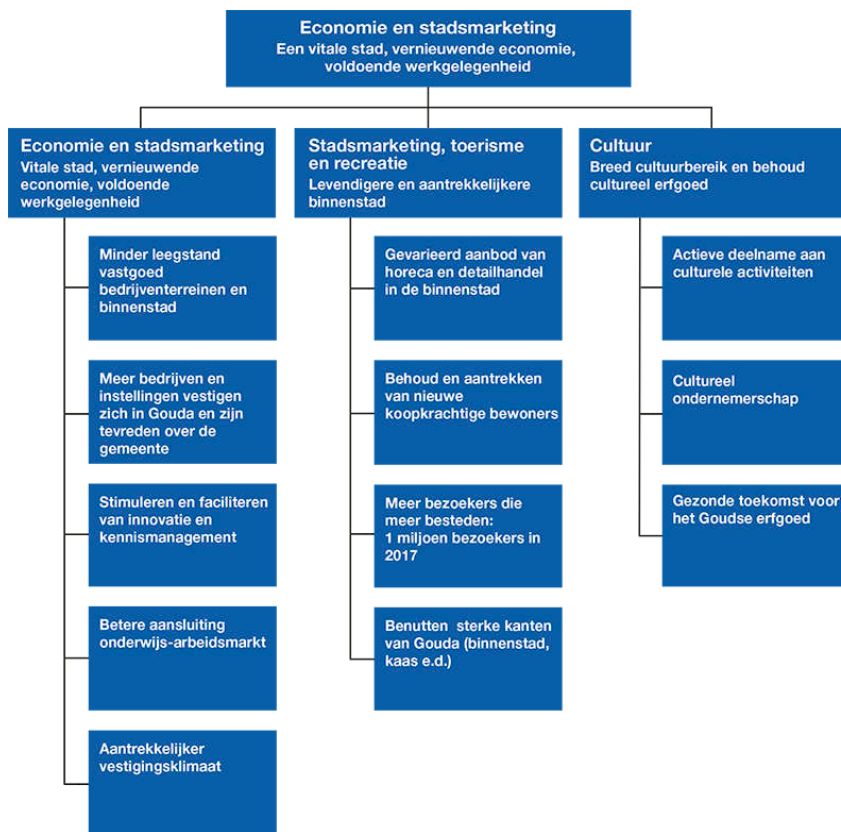

3.1.2 Wettelijk voorgeschreven beleidsindicatoren

Het Besluit Begroting en Verantwoording provincies en gemeenten (BBV) verplicht de gemeente om in de programma's te rapporteren over de realisatie van de maatschappelijke effecten aan de hand van een voorgeschreven set beleidsindicatoren, die (ook) gepubliceerd worden op waarstaatjegemeente.nl. Op de website staan alleen de actuele waarden. Om de waarden in perspectief te kunnen plaatsen, zijn in onderstaande tabel ook de waarden uit de Goudse programmabegroting 2018-2021 opgenomen. De wetgever wil met deze kengetallen de vergelijkbaarheid tussen gemeenten vergroten. Alle gemeenten zijn immers verplicht deze kengetallen te publiceren. Gouda betreurt het dat de kengetallen veelal niet van recente datum zijn en vaak onvoldoende aansluiten bij wat de gemeente zelf wil bereiken. Daarom heeft de gemeente naast de wettelijke verplichte indicatoren ook eigen indicatoren opgenomen. Deze zijn in dit programma te vinden onder het kopje "Wat heeft de gemeente ervoor gedaan".

Nr.	Indicator	Meeteenheid	Periode	Gouda	Nederland
1	Vestigingen	per 1.000 inwoners 15-64 jaar	2016	103,8	134,0
		per 1.000 inwoners 15-74 jaar	2017	97,3	120,0
2	Banen	per 1.000 inwoners 15-64 jaar	2016	738,5	744,0
		per 1.000 inwoners 15-74 jaar	2017	649,2	651,5
3	Netto arbeidsparticipatie	%	2016	64,7	65,8
			2017	66,3	66,7
4	Vervallen in de loop van 2018				
5	Functiemenging	%	2016	51,7	52,1
			2017	52,1	52,4

Nr.	Indicator	Toelichting
1	Vestigingen	Het aantal vestigingen van bedrijven per 1.000 inwoners in de leeftijd van 15-74 jaar. Let op de gewijzigde meeteenheid t.o.v. 2016.
2	Banen	Onder een baan wordt een vervulde positie verstaan. Dit betreffen zowel fulltimers, parttimers als uitzendkrachten. De indicator betreft het aantal banen per 1.000 inwoners in de leeftijd van 15 tot en met 74 jaar. N.B. Voor de waarden van 2016 gold een andere definitie en meeteenheid.
3	Netto arbeidsparticipatie	Het percentage van de werkzame beroepsbevolking ten opzichte van de (potentiële) beroepsbevolking.
4	Vervallen	

Nr.	Indicator	Toelichting
5	Funcziemenging	De functiemengingsindex (FMI) weerspiegelt de verhouding tussen banen en woningen, en varieert tussen 0 (alleen wonen) en 100 (alleen werken). Bij een waarde van 50 zijn er evenveel woningen als banen.

3.1.3 Wat heeft de gemeente ervoor gedaan?

Economie

Samenwerking met Gouda Onderneemt

Sinds de start van de samenwerking met Gouda Onderneemt! in 2013 werken gemeente en Gouda Onderneemt! thematisch samen aan de uitvoering van activiteiten die de economie van Gouda versterken. In 2018 is gewerkt aan een actueel samenwerkingskader.

Hiertoe zijn twee documenten opgesteld:

1. "Economische Agenda Gouda 2018-2020, De kracht van de economie: samenwerken loont!" waarin resultaten, stand van zaken en een vooruitblik op de samenwerking rond het economisch actieprogramma zijn opgenomen en
2. "Met focus samen sterker! – Hoofdlijnen Economische agenda Gouda 2018-2020" dat een samenvatting en weergave van de speerpunten bevat.

Om de samenwerking te bekrachtigen en de vernieuwing van het economisch actieprogramma te markeren is op 30 januari 2018 een intentieovereenkomst ondertekend waarin het college van BenW en het bestuur van Gouda Onderneemt! zich committeren aan de uitvoering van de vernieuwde economische agenda voor Gouda voor de jaren 2018-2020.

Na de verkiezingen is een match uitgevoerd met het coalitieprogramma en zijn in samenspraak inhoud en prioriteiten in de economische agenda opnieuw benoemd.

In september is de programmamanager voor de Economische Agenda aan de slag gegaan. Hij ondersteunt het bestuur van Gouda Onderneemt! en de gemeente in de uitvoering van de economische agenda, zorgt voor verbinding tussen de thema's en signaleert knelpunten en kansen.

Minder leegstand vastgoed binnenstad en bedrijventerreinen en meer bedrijven en instellingen vestigen zich in Gouda

Binnenstad Gouda

De leegstand van de winkels is in 2018 verder gedaald van 12 naar 7%. Dit is o.a. het resultaat van de uitwerking van de leegstandverordening en de pand voor pand benadering. Een in het oog springende invulling van leegstand betrof de voorkant van het oude V&D pand. Ook aan de achterzijde van het pand gaan ontwikkelingen plaatsvinden.

Het project 'Wonen boven winkels' wordt integraal met de aanpak leegstand uitgevoerd. In 2018 zijn in dit kader 13 woningen opgeleverd. Hierbij is wederom voor 7 woningen boven winkels subsidie verleend.

Daarnaast heeft in het kader van Gouda 750 een inventarisatie plaats gevonden naar achterstallig onderhoud van panden in de binnenstad. Op deze lijst is een prioritering toegepast. De eerste 20 panden worden aangeschreven en waar nodig gehandhaafd.

Spoorzone

De kantorenontwikkeling in de Spoorzone is achtergebleven bij de verwachtingen. Dit heeft ertoe geleid dat onderzoek gedaan is naar een andere, gemengde invulling van het gebied.

Goudse Poort

Er is in 2017 een ontwikkelstrategie voor de Goudse Poort opgesteld waaraan alle betrokken partijen (o.a. gemeente, provincie, vastgoedeigenaren) zich hebben gecommitteerd. De ontwikkelstrategie richt zich met name op mogelijkheden voor transformatie van leegstaande kantoren en bedrijfspanden naar andere functies. Het afgelopen jaar is achter de schermen met diverse partijen contact geweest over deze mogelijkheden. Dit zal zich de komende jaren waarschijnlijk vertalen in concrete transformaties. Onderdeel van deze gesprekken is te komen tot een gebiedsdeal detailhandel voor het bedrijventerrein. De in de winkelvisie geformuleerde ambitie om het cluster commerciële voorzieningen op de Goudkade te verplaatsen naar Goudse Poort wordt hierbij betrokken. Daarnaast wordt er gewerkt aan een betere ontsluiting van het bedrijventerrein. In 2018 zijn aanpassingen gedaan bij de entree Nieuwe Gouwe OZV/Hanzeweg. Er zijn voorbereidingen gedaan voor de herinrichting Shell-entree.

De leegstand op Goudse Poort is in 2018 verder gedaald. Dit hangt o.m. samen met de vestiging van landelijk bekende internetaanbieders, maar ook door bijvoorbeeld de sloop van het oude belastingkantoor.

Betere aansluiting onderwijs en arbeidsmarkt

De gemeente werkt samen met de regio aan versterking van de samenwerking tussen onderwijs, ondernemers en overheden. In dit kader wordt gewerkt aan verschillende initiatieven.